

- Aktualizacja bazy implantów (kroki 1-4)

1. Kliknij w opcję implantu i w rozwiniętym menu kliknij w „Wybierz/Umieść”.

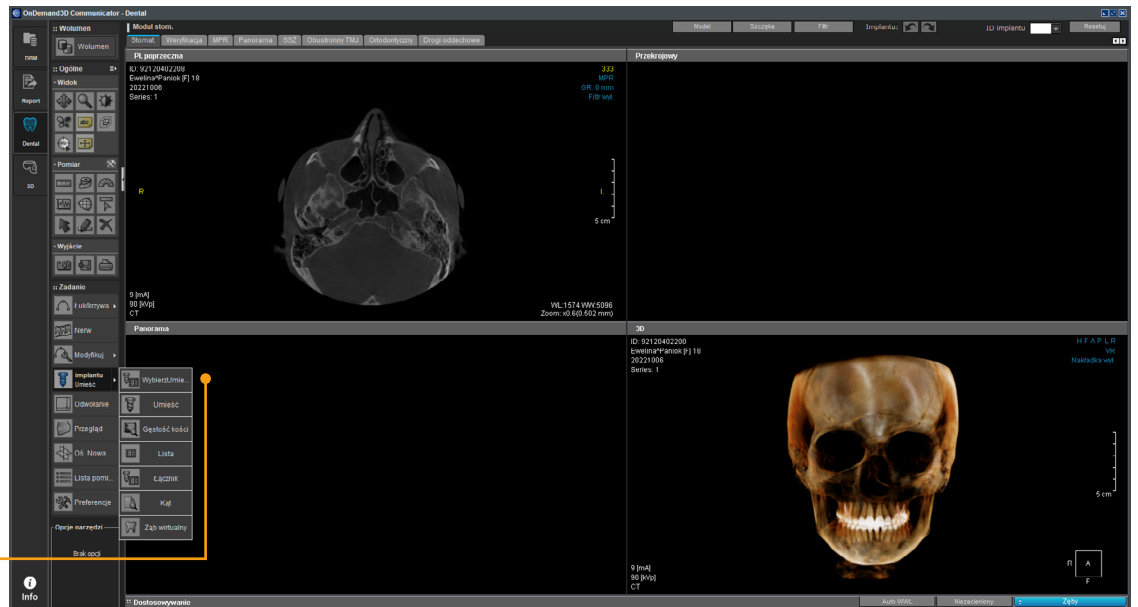

2. Kliknij „Aktualizuj”.

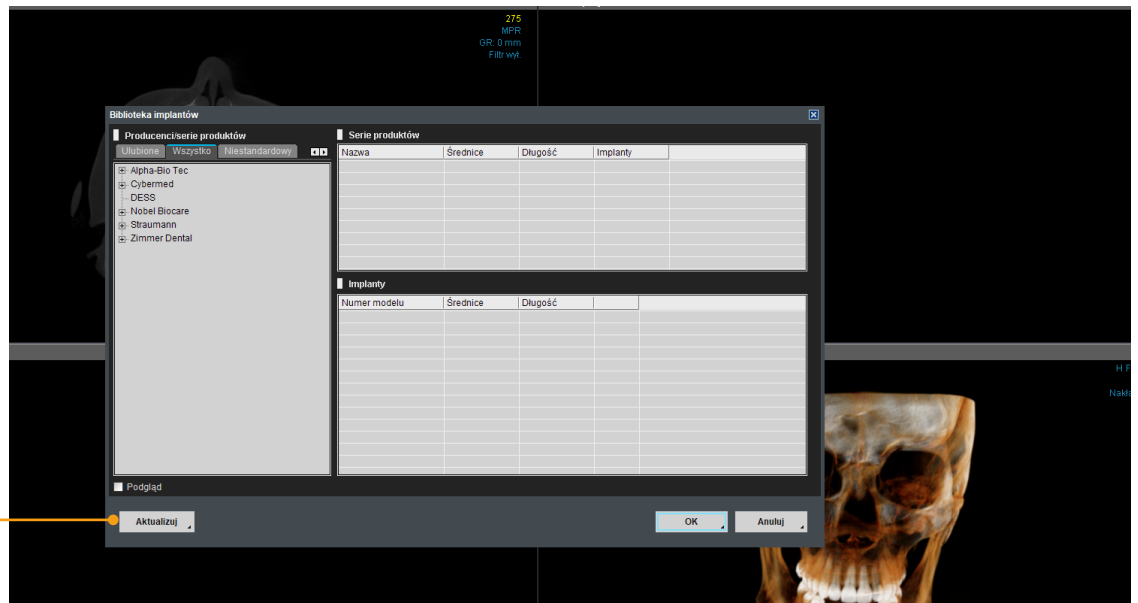

3. Kliknij „Login”
i zaloguj się do Leaf
Implant.

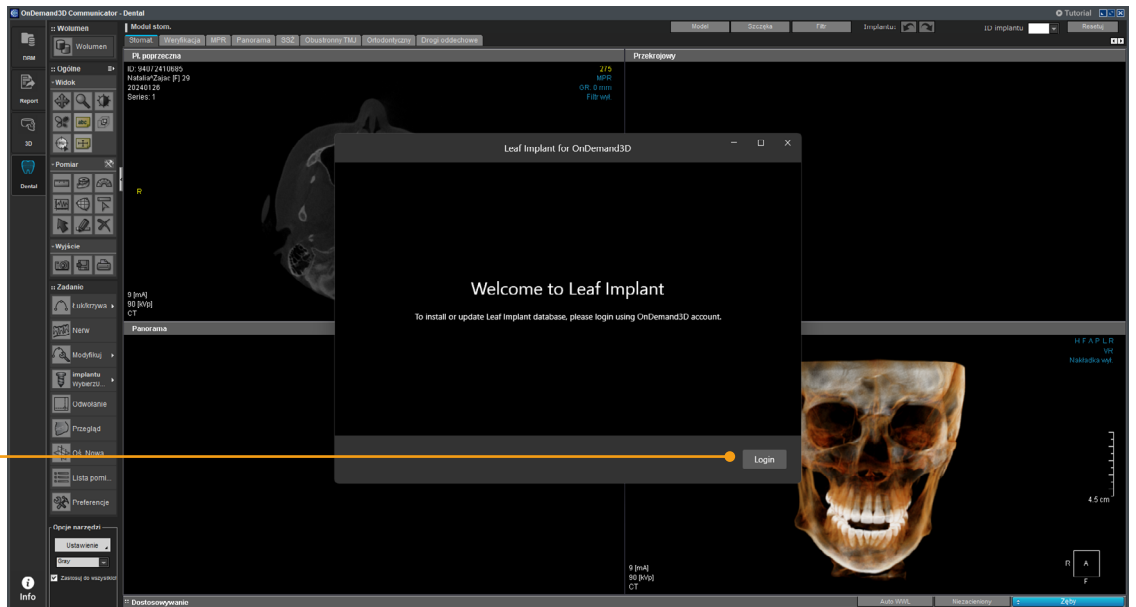

4. Zaznacz
interesujący Cię
implant i kliknij
„Update”.

